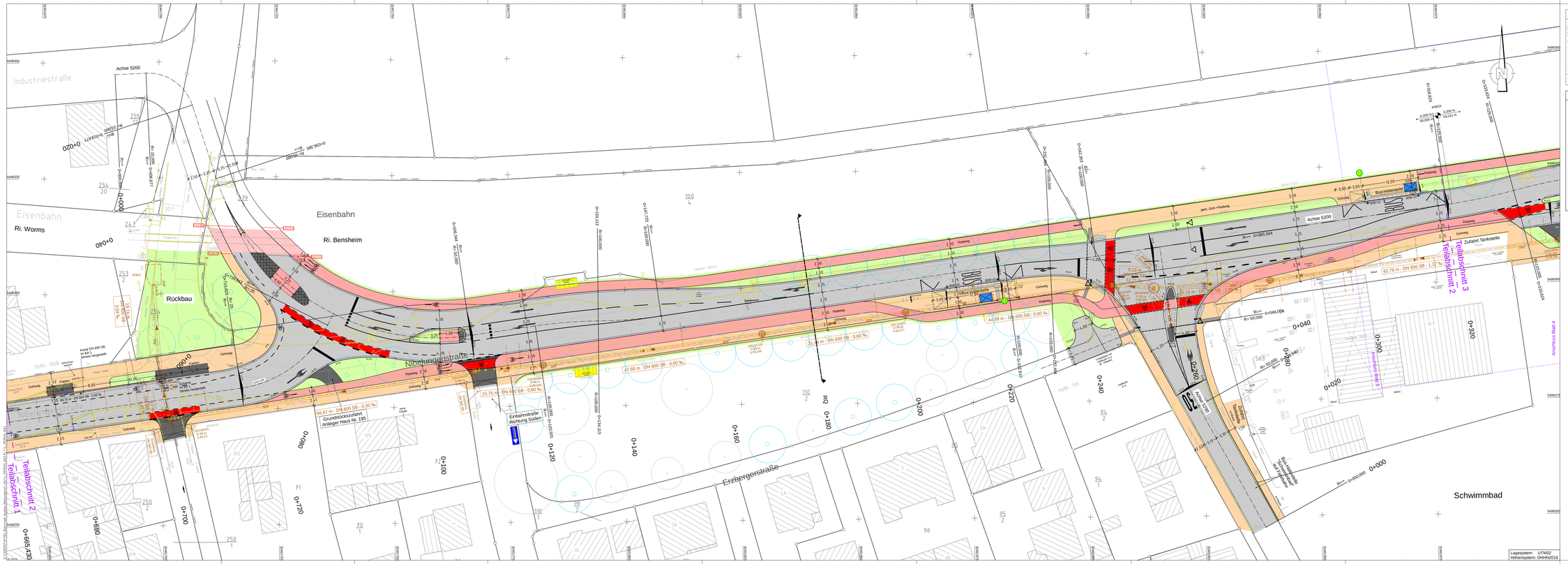
Industriestraße
Achse 5200
Eisenbahn
Ri. Worms
Eisenbahn
Ri. Bensheim
Rückbau
Nibelungenstraße
Erzbergerstraße
Schwimmbad
Einbahnstraße Richtung Süden
Grundstückszufahrt Anliegen Haus Nr. 195
Zufahrt Tankstelle
Achse 5300
Achse 5400
Achse 5500
Achse 5600
Achse 5700
Achse 5800
Achse 5900
Achse 6000
Achse 6100
Achse 6200
Achse 6300
Achse 6400
Achse 6500
Achse 6600
Achse 6700
Achse 6800
Achse 6900
Achse 7000
Achse 7100
Achse 7200
Achse